

better Software,  
better Life!

# eXBuilder6

Exbuilder6 플러그인 파일 설치가이드



TOMATO SYSTEM

Copyright © 2016 TOMATO SYSTEM CO., LTD.  
All Rights Reserved.

### 1. 상단의 **Help** > Install New Software 메뉴를 선택합니다.

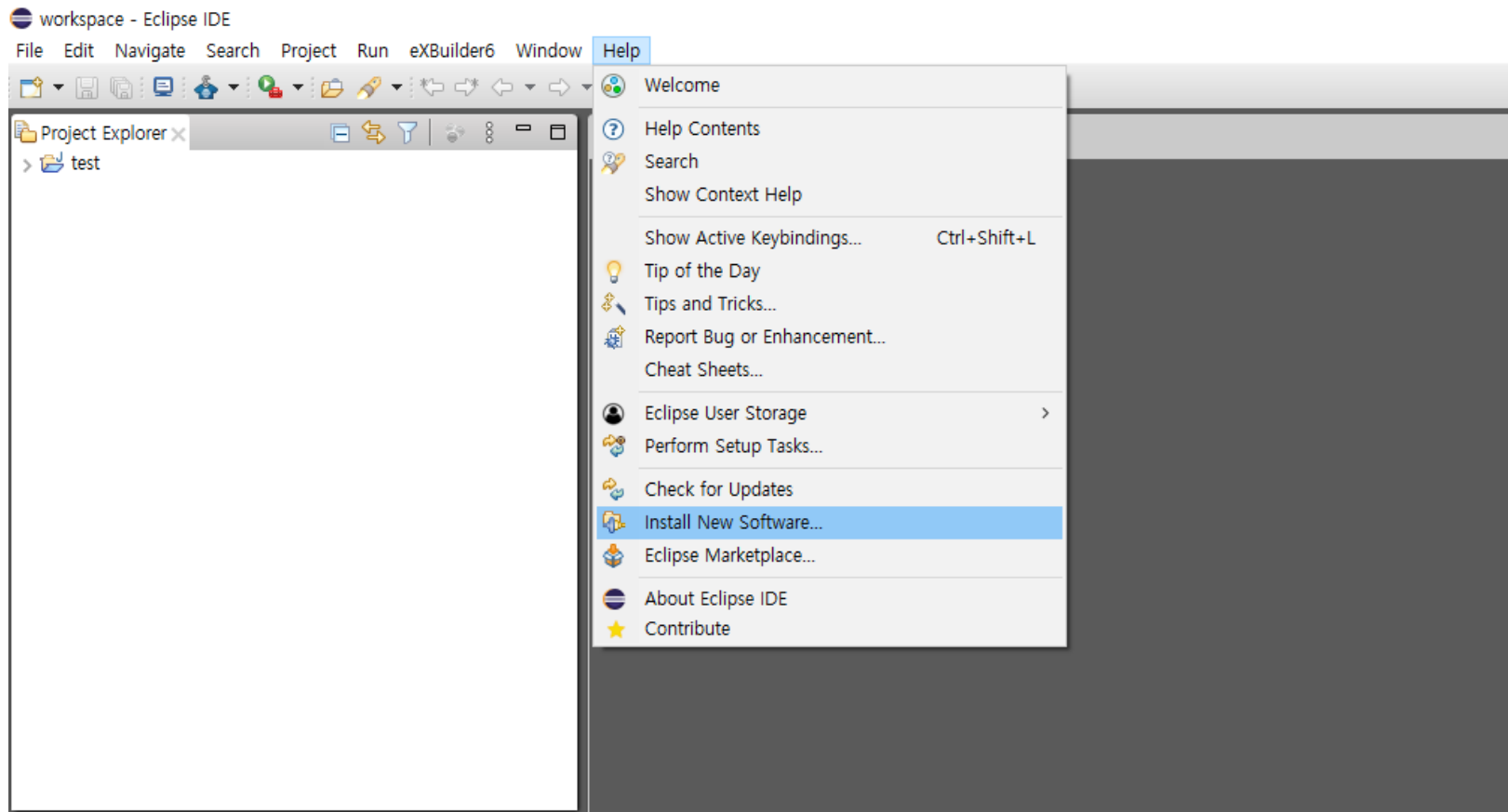

## 2. 다이얼로그 우측 상단 **Add..** 버튼을 누릅니다.

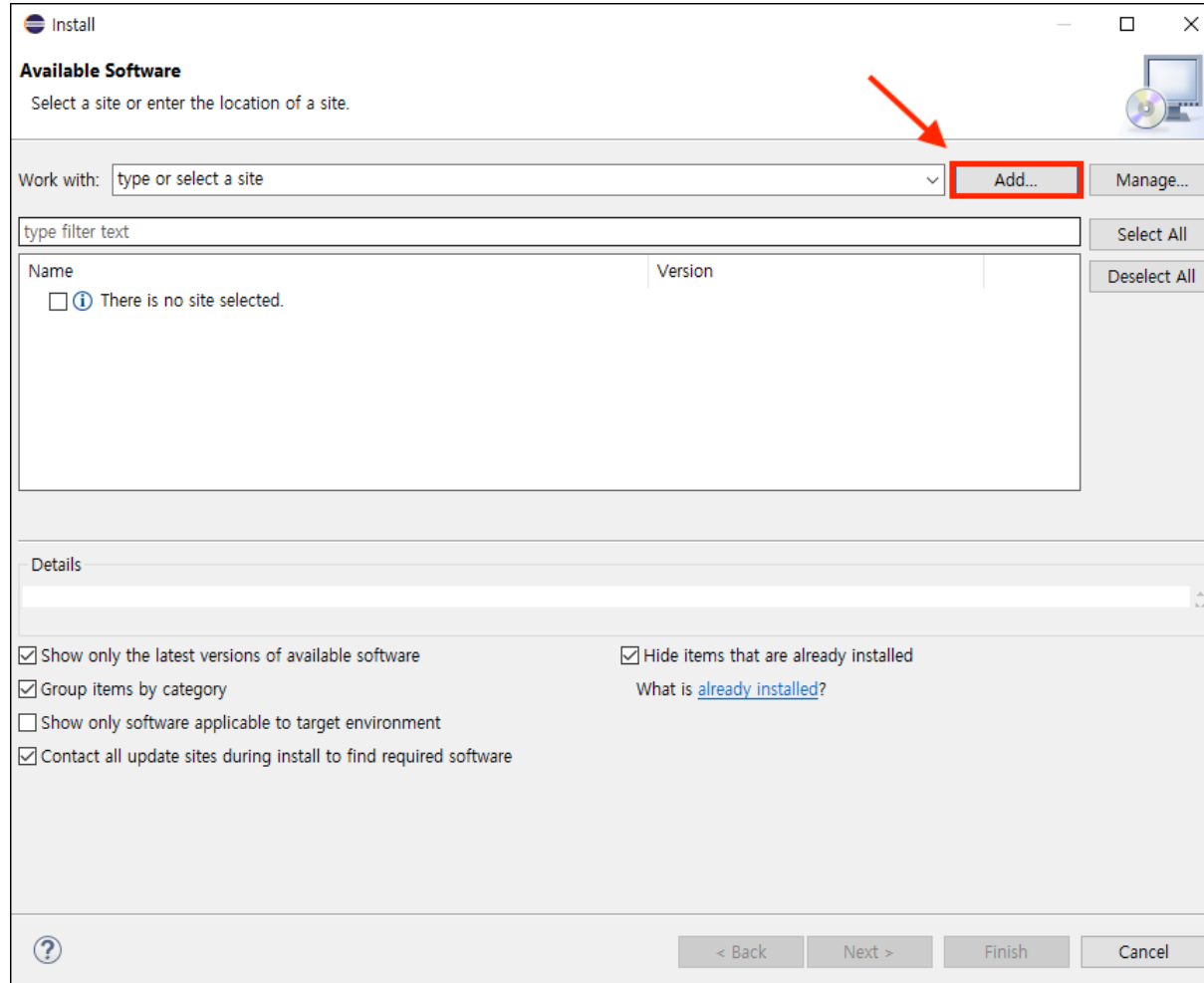

3. Add Repository 다이얼로그가 뜨면 우측 **Local..** 버튼을 누릅니다.

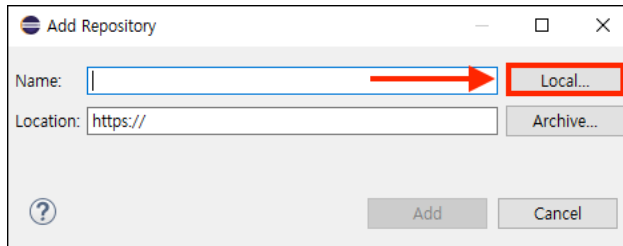

4. 전달된 exbuilder6 zip 압축이 풀린 파일 경로를 선택하고 폴더선택을 눌러줍니다.

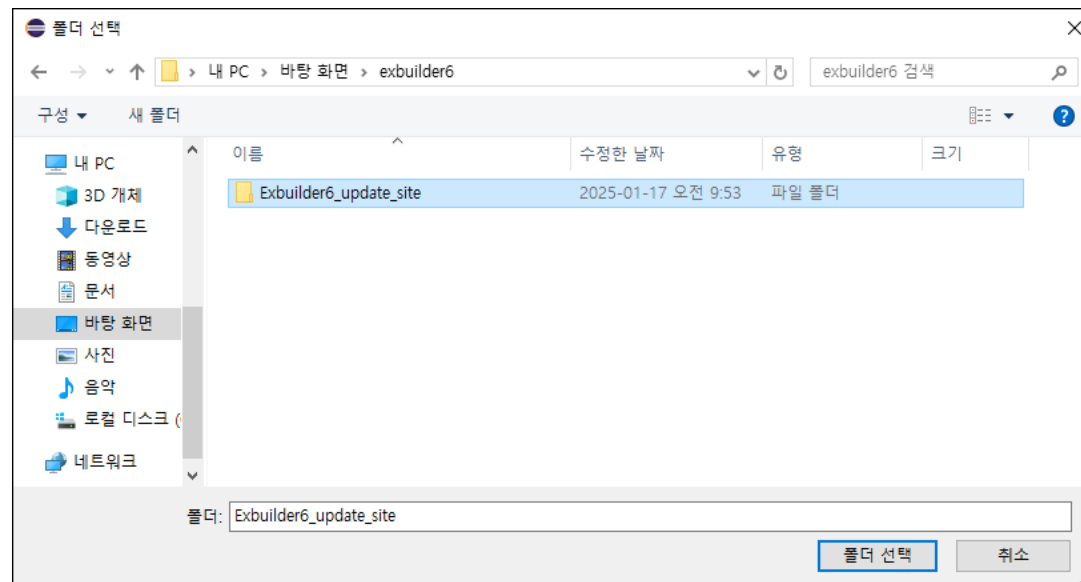

5. Location이 설정되면 Name을 지정하고 **Add** 버튼을 누릅니다.

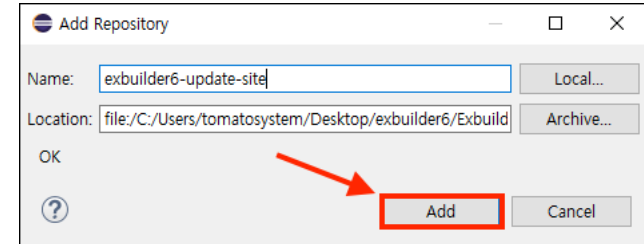

6. 다음과 같이 설치될 목록이 다이얼로그에 나타납니다.

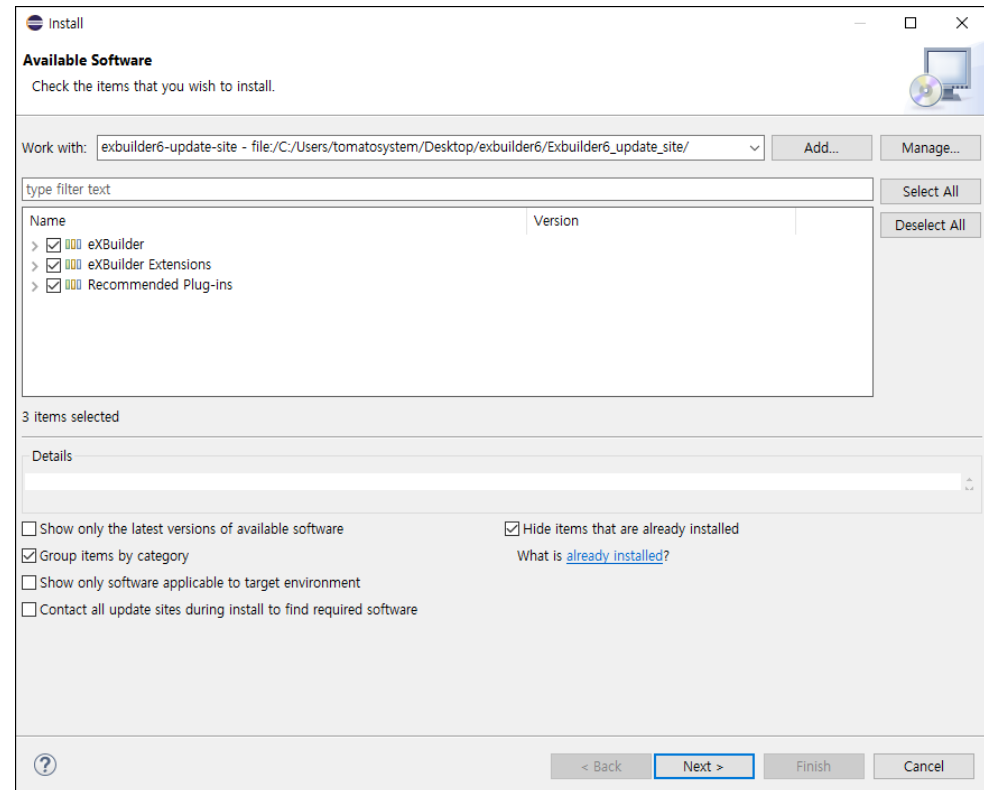

6.

- 1) 설치할 플러그인을 체크하고
- 2) 하단의 다음 옵션을 해제해줍니다.

Show only the latest version of available software

Contact all update sites during install to find required software

- 3) Next 버튼을 눌러줍니다.

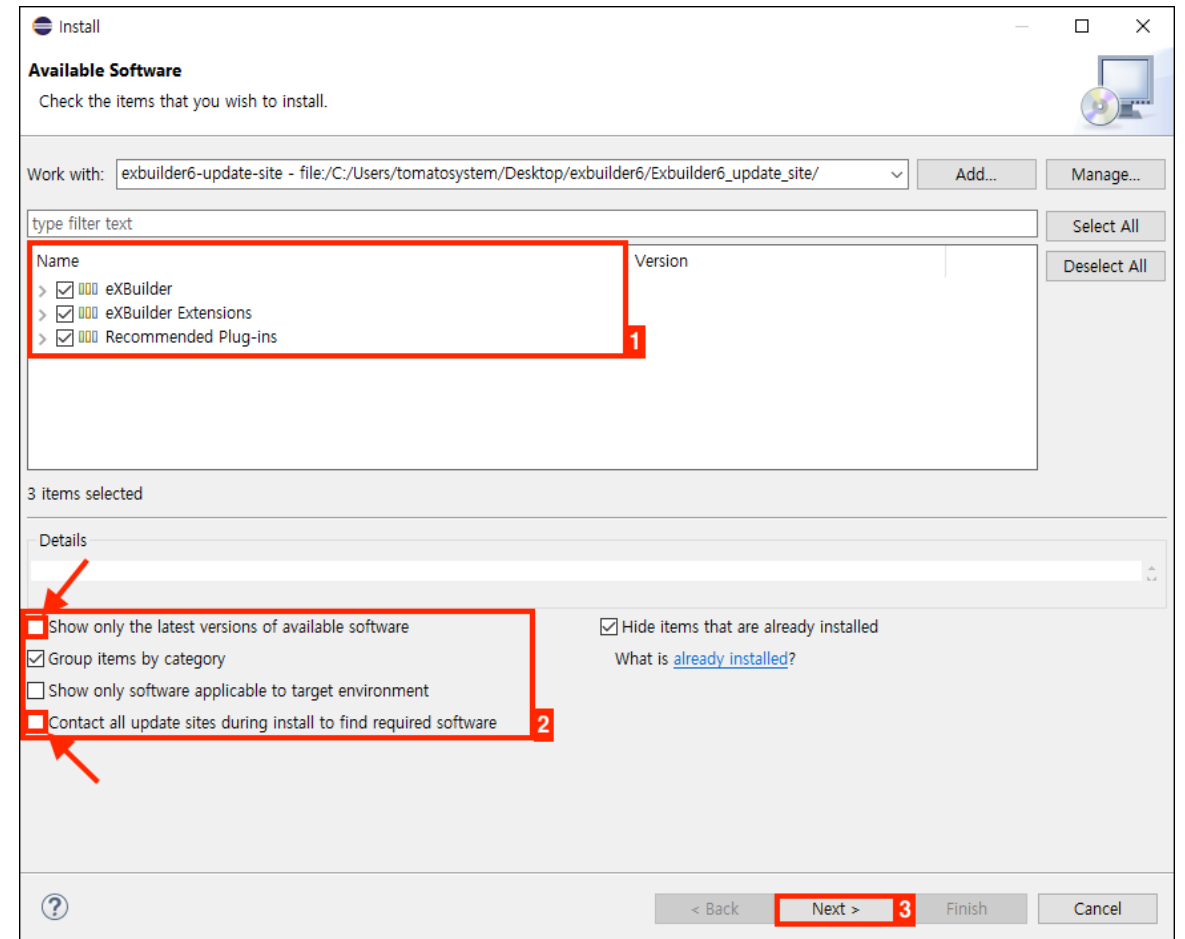

## 7. 설치할 목록을 계산하는 과정이 진행됩니다.

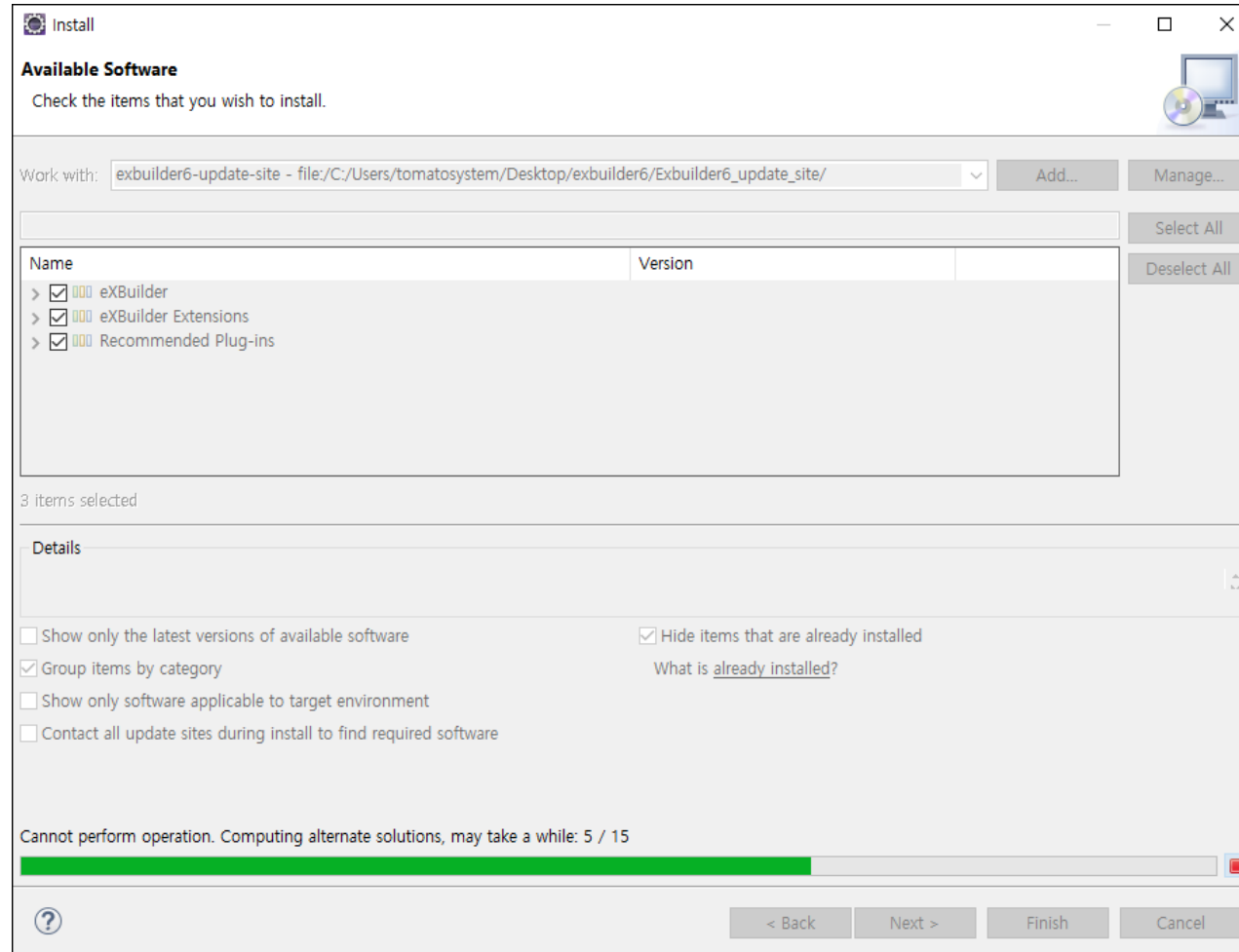

8. 계산이 완료되면, 설치할 목록이 다음과 같이 나타납니다. **Next** 버튼을 누릅니다.

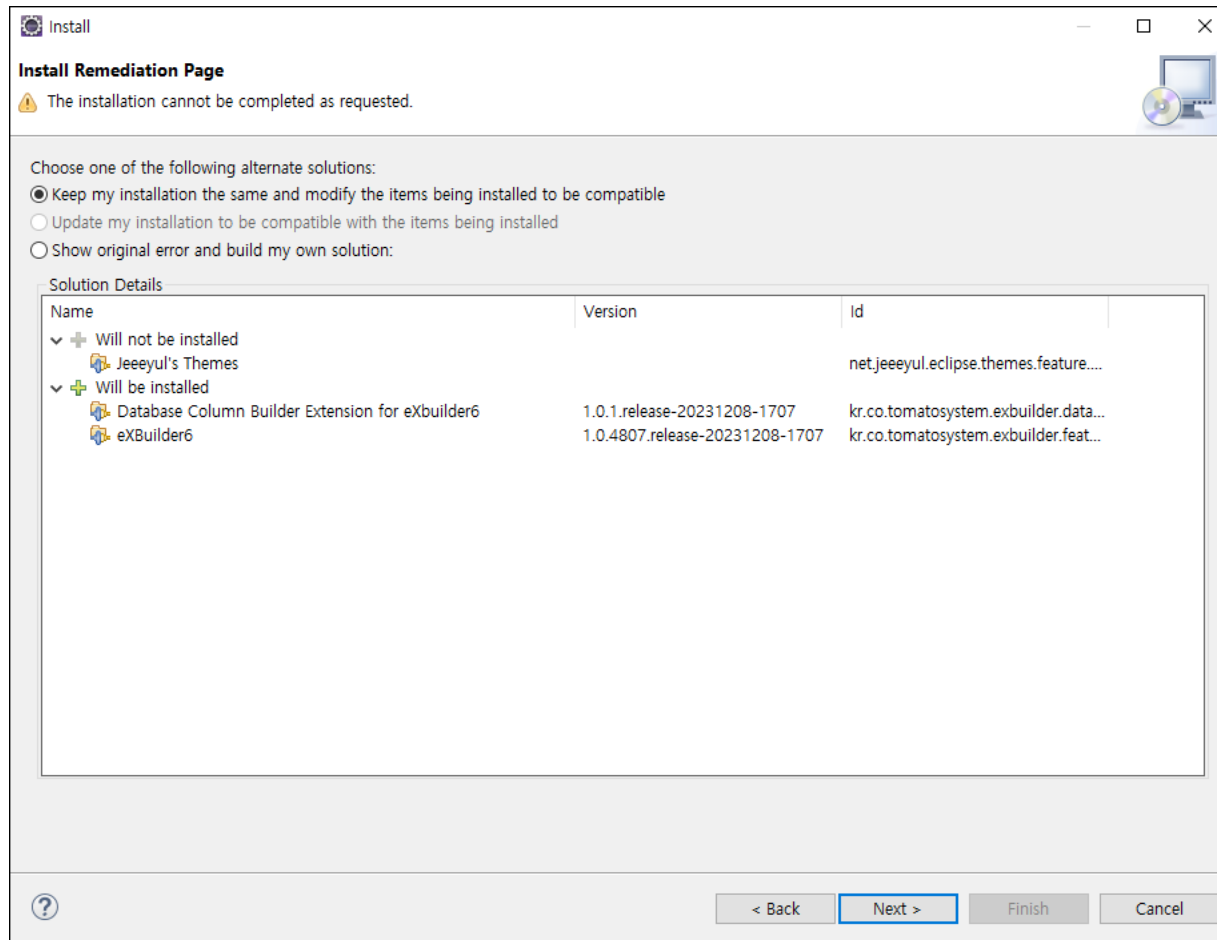



## 9. **Next** 버튼을 누릅니다.

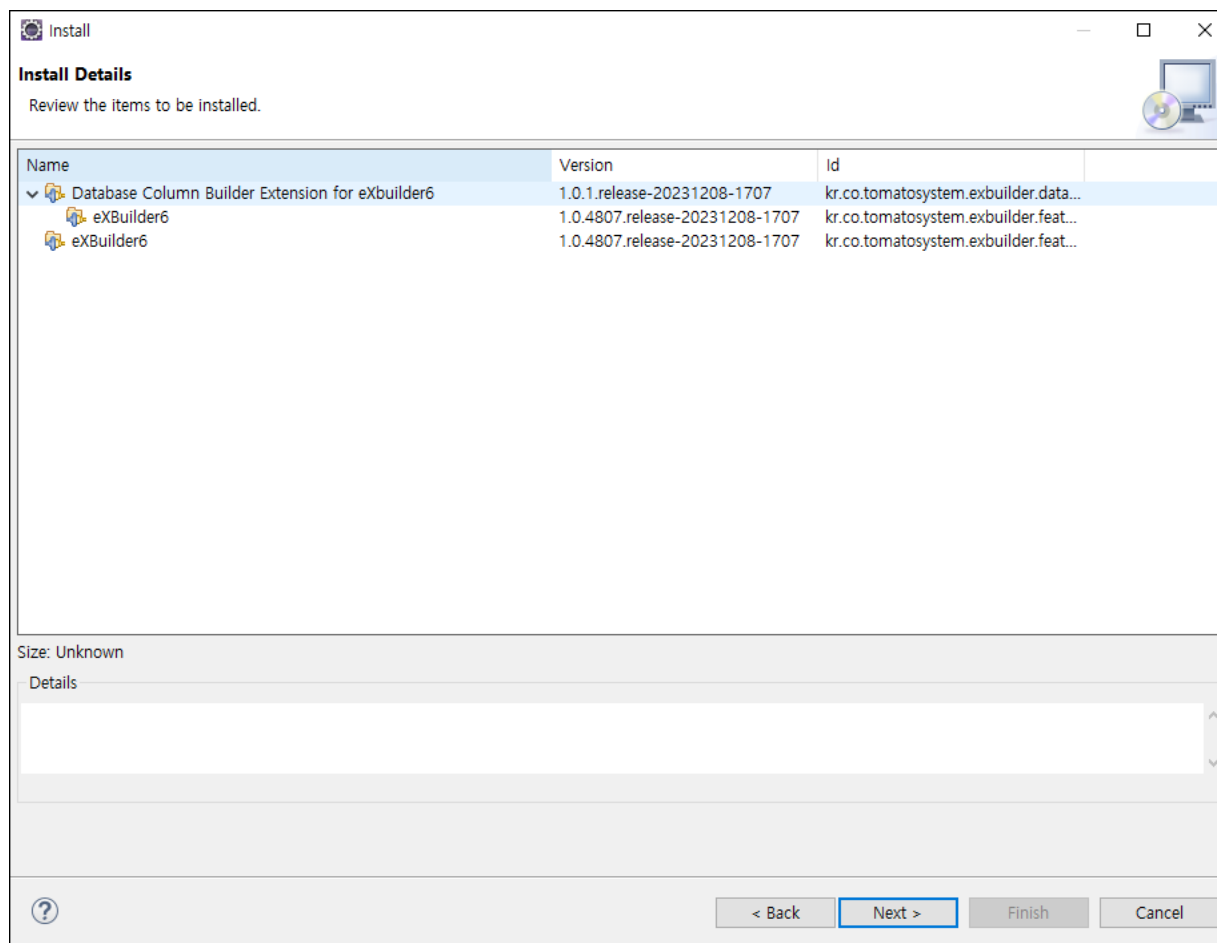

### 10. 소프트웨어 라이선스에 동의한 뒤, **Finish** 버튼을 누릅니다.

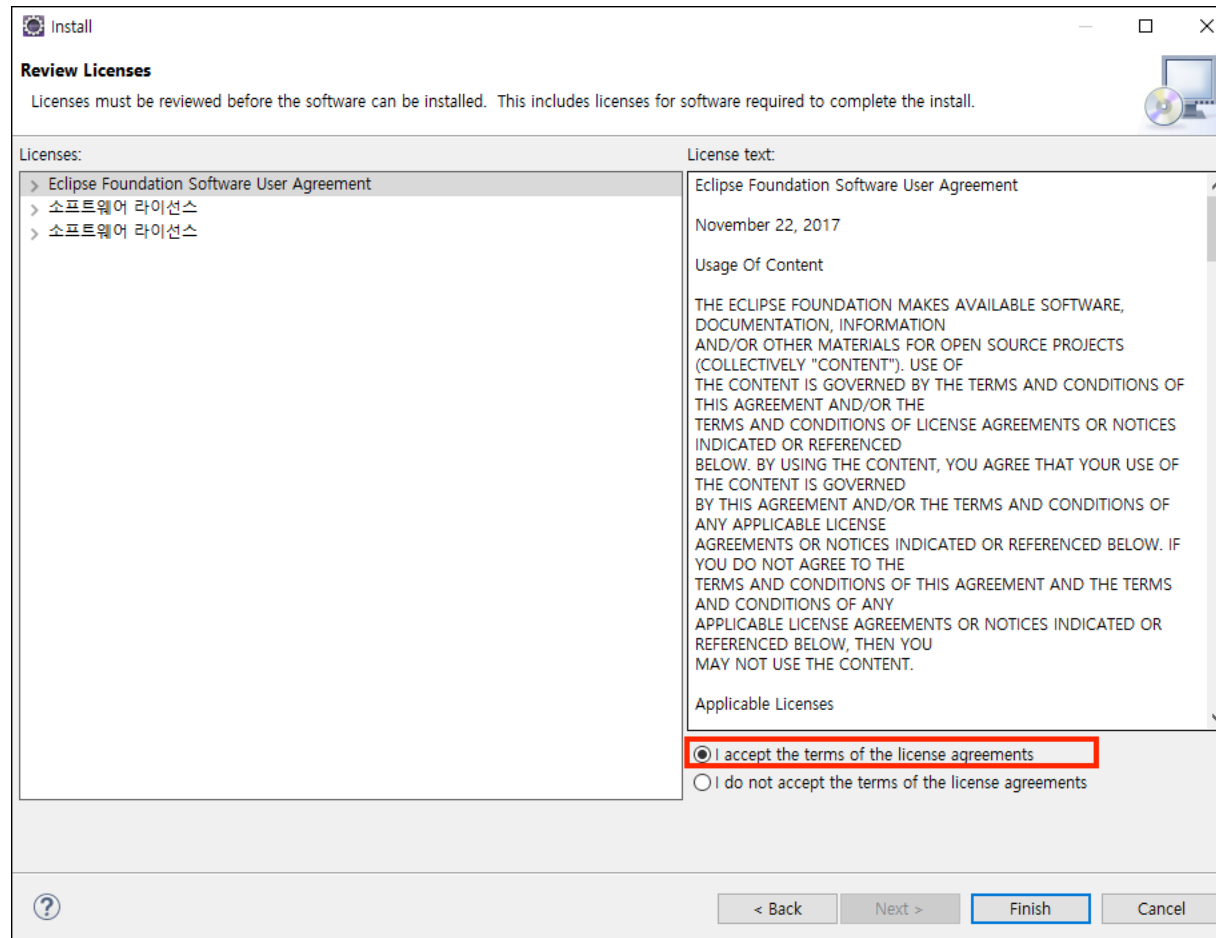

## 11. 설치가 진행되면 하단에 **Installing Software** 프로그레스 바가 나타납니다.

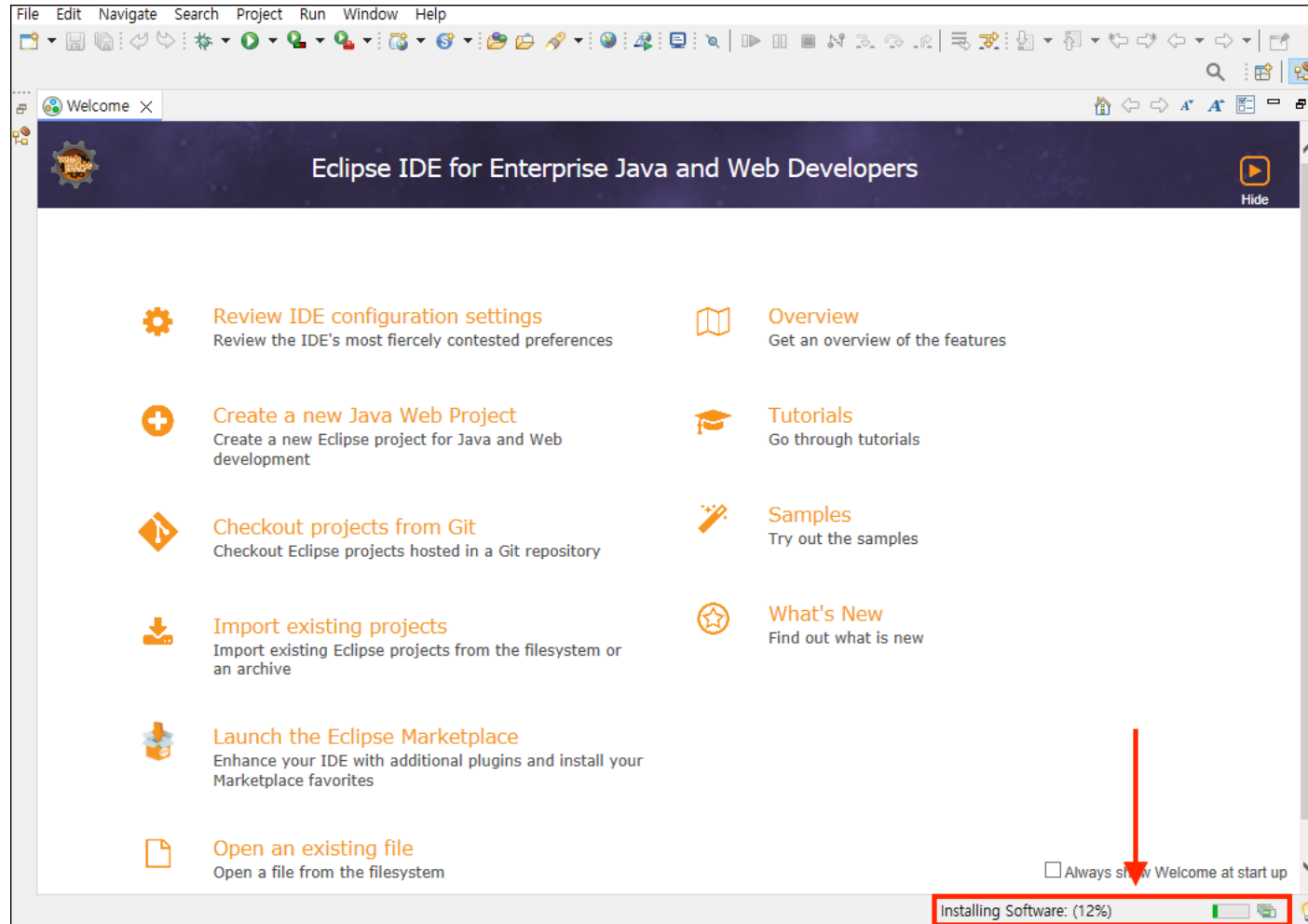

12. 플러그인 설치 완료 후 메시지를 뜨면 Restart Now 버튼을 눌러 재시작합니다.

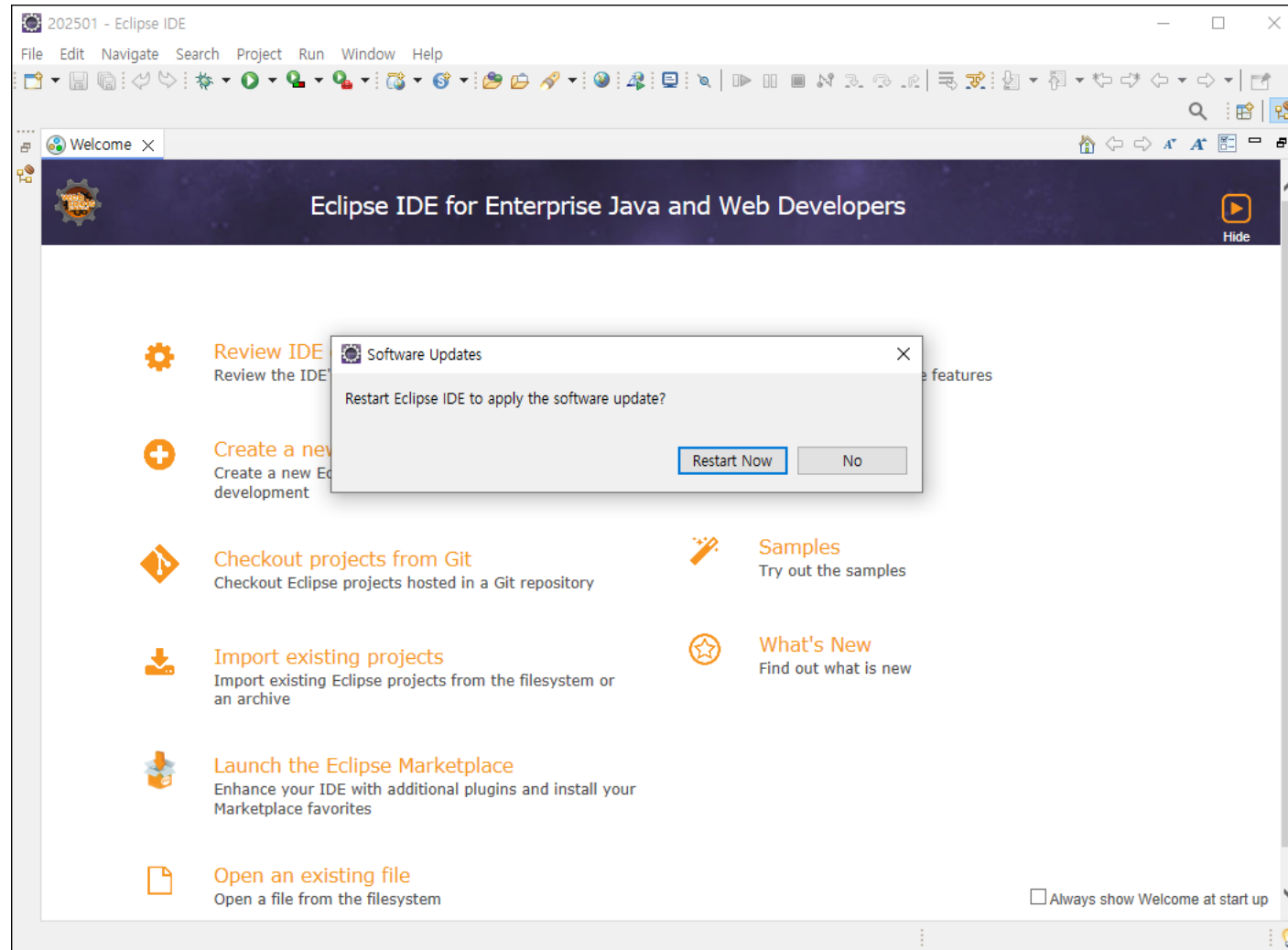

13. Language Server 비활성화 다이얼로그가 나타나면 동의를 체크하고,  
Perspective 메뉴에서 eXBuilder6로 변경해줍니다.

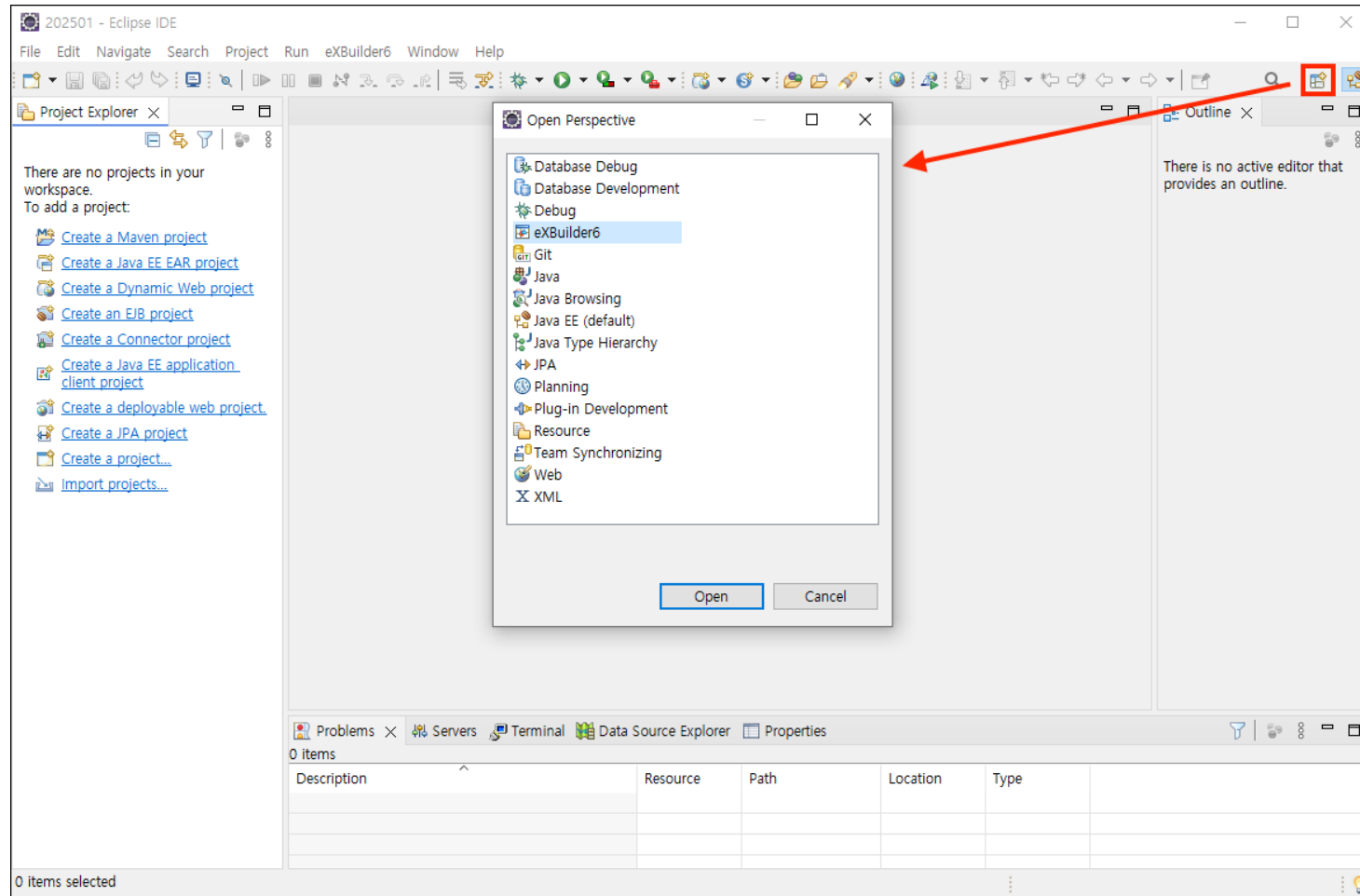

### 14. Exbuilder6 perspective가 구성되면, 프로젝트 생성 및 편집이 가능합니다.

